

'25년 헬기 조종사 채용 실기시험(모의 조종) 공고

2025년 해양경찰청 경력경쟁채용 항공(조종)분야 실기시험 일정을 다음과 같이 공고합니다.

2025년 2월 18일
해양경찰청장

1. 개 요

- 일 정 : '25. 2. 24.(월) ~ 28.(금) / 5일간 (응시번호별 일정 필히 확인)
- 대 상 : '25년 헬기 조종사 채용(전문경력관 가군, 경위) 응시자
 - ※ 시험시간 : 1인당 약 20분 평가(사정에 따라 변경 가능)
 - ※ 본인 해당 집결시간 및 장소에 집결하지 않은 응시자는 시험에 참여할 수 없습니다.
- 준비물 : 응시표, 신분증 원본(주민등록증, 주민등록 발급신청 확인서, 운전면허증, 여권(주민등록번호 확인이 가능해야 함))에 한함
 - ※ 비행장갑 등 실기시험에 필요한 개인용품은 지참 가능
- 장 소(붙임2 참조) : ┐ (전문경력관 가군) 해군 항공사령부(포항)
└ (경위) 한국항공우주산업 본사(경남 사천)

2. 평가 내용

- 평가기준 : 전문경력관 가군_Lynx (시뮬레이터), 경위_KUH-1 (시뮬레이터)
- 평가내용 ※ P. 4~5 각 분야별 평가표 참고

채용분야	응시분야	평가기준 및 배점비율		
헬기조종	전문경력관 가군	구 분	내 용	비율
		조종능력	▶ 항공기 함정 이동(제자리비행, 수평이동)	10%
			▶ 야간 함정이함 요령	25%
			▶ 기본비행	5%
			▶ 야간 함정착함 요령	30%
			▶ 계기비행	30%

채용분야	응시분야	평가기준 및 배점비율		
헬기조종	경위	구 분	내 용	비율
		조종능력	▶ 항공기 함정 이동(제자리비행, 수평이동)	10%
			▶ 함정이함 요령	20%
			▶ 기본비행	20%
			▶ 함정착함 요령	30%
		이행능력	▶ 계기비행	20%

3. 유의사항

○ 응시자 여러분께서는 아래 상세일정(p.3)의 본인 응시번호별 일정을 반드시 확인하신 후, **집결시간을 준수***하여야 합니다.**

* 집결장소 및 집결시간 미준수자는 실기시험에 응시할 수 없습니다.

** 실기시험 집결장소는 사전에 확인하여야 하고, 천재지변 등의 사유를 제외하고 집결시간 미준수에 대한 모든 책임은 응시자에게 있습니다.

○ 신분증을 소지하지 않은 경우 시험에 응시할 수 없습니다.

○ 공정한 시험진행을 위해 특정단체(군복 등)를 나타낼 수 있는 복장 등의 착용을 금합니다.

○ 시험실 입장 전 부정행위 방지를 위해 전자·통신기기(스마트 폰워치,안경, 태블릿, 전자시계, 녹음기 등)는 모두 제출해야 합니다. 소지 금지 물품을 소지하거나, 시험 진행 후 자진반납 시에도 부정행위로 간주합니다.

○ 응시자는 **보안 시설(신분증 필히 지참)** 출입으로 인해 지정된 장소를 벗어날 수 없으며 시험관계자의 통제에 따르지 않으면 당해 실기시험이 무효가 될 수 있으며 시험관계자 외 타인과 대화 등 접촉을 금합니다.

※ 시험 종료 후 인솔자 안내에 따라 시험장을 즉시 이탈하여야 하며, 시험 관련 사항 외부 유출 금지

○ 평가 진행시간은 시험장 사정에 따라 조정될 수 있습니다.

○ 개인별 평가진행 전 연습시간(10분)을 지정하여 진행할 수 있습니다.

○ 시험장 내 시설물을 훼손하지 않도록 주의해야 합니다.

○ 기타 유의사항은 **당초 공고문**을 확인하시기 바랍니다.

※ 기타 상세사항은 해양경찰청 인재선발계(032-835-2436)로 문의하시기 바랍니다.

4. 응시번호별 상세일정

○ 2. 24.(월)

분 야	응 시 계 급	집 결 시 간	응 시 번 호	비 고
헬기조종	전문경력관 가군	14:00	60100001 60300001, 60300002	S-92 AS-565

○ 2. 25.(화)

분 야	응 시 계 급	집 결 시 간	응 시 번 호	비 고
헬기조종	전문경력관 가군	09:00	60200001, 60200002 60200003, 60200004	KUH-1

○ 2. 26.(수)

분 야	응 시 계 급	집 결 시 간	응 시 번 호	비 고
헬기조종	경위	09:00	30100001, 30100002 30100003, 30100004	
		13:00	30100005, 30100006 30100007, 30100008	
		15:00	30100009, 30100010 30100011, 30100012	

○ 2. 27.(목)

분 야	응 시 계 급	집 결 시 간	응 시 번 호	비 고
헬기조종	경위	09:00	30100013, 30100014 30100015, 30100016	
		13:00	30100017, 30100018 30100019, 30100020	
		15:00	30100021, 30100022 30100023, 30100024	

○ 2. 28.(금)

분 야	응 시 계 급	집 결 시 간	응 시 번 호	비 고
헬기조종	경위	09:00	30100025, 30100026 30100027, 30100028 30100029	

[붙임 1 -평가표]

헬기조종(전문경력관 가군) 실기시험 평가표

응시 분 야	헬기조종	응시 번호	실기 번호	성명
필적감정용 기재란	(예시문: 본인은 평가대상자와 동일인임을 서약합니다. 본인필:)			생년 월일

평 가 내 용		배 점 기 준				특 점
		우수	양호	보통	불량	
항공기 함정 이동 (제자리비행, 수평이동) (10점)	함정 Hover(5점) * 10ft 유지	±5'	±10'	±15'	±20'	
		5점	4점	3점	2점	
	Side-Slip(5점) * 함정 좌현이동	0	±5°	±10°	±15°	
		5점	4점	3점	2점	
야간 함정 이함 요령 (25점)	증속·상승(15점) * 침로 30° off, 500fpm 상승	±50	±100	±150	±200	
		15점	12점	9점	6점	
	선회·수평비행(10점) * 60kts시 함정침로 선회, 400ft, 100kts시 좌선회	±5'	±10'	±15'	±2'	
		10점	8점	6점	4점	
기본비행 (5점)	증·감속(2.5점) * 400ft, 100kts 기준	±0'	±50'	±100'	±150'	
		2.5점	2점	1.5점	1점	
	상승·강하·선회(2.5점) * 500fpm	±2.5°	±5°	±10°	±20°	
		2.5점	2점	1.5점	1점	
야간 함정 착함 요령 (30점)	강하롤(15점) * 1.2nm, 400ft, 60kts 기준, 0.5nm까지 300fpm 접근	±50	±100	±150	±200	
		15점	12점	9점	6점	
	동조기동 및 함정 착함(15점)	±2.5'	±5'	±10'	±15'	
		15점	12점	9점	6점	
계기비행 (30점)	계기 진입(15점) * 경로/상승·강하롤	±0°/±100	±5°/±200	±10°/±300	±15°/±400	
		15점	12점	9점	6점	
	계기 전환(15점) * 속도/경로 유지	±0°/±5	±50°/±10	±100°/±20	±150°/±30	
		15점	12점	9점	6점	
특 점 계						점

평가위원	계급(직급)	성명	(인)
------	--------	----	-----

※ 항공기 해상 착수 및 착함 실패시 실격

헬기조종(경위) 실기시험 평가표

응시 분 야	헬기조종	응시 번 호	실 기 번 호	성 명	
필적감정용 기 재 란		(예시문) : 본인은 응시자와 동일인임을 서약합니다. 본인필적 :			생년 월일

평 가 내 용		배 점 기 준				득 점
		우수	양호	보통	불량	
항공기 함정 이동 (제자리비행, 수평이동) (10점)	함정 Hover(5점) * 10ft 유지	±5'	±10'	±15'	±20'	
		5점	4점	3점	2점	
	Side-Slip(5점) * 함정 좌현이동	0	±5°	±10°	±15°	
		5점	4점	3점	2점	
함 정 이함 요령 (20점)	증속·상승(10점) * 침로 30° off, 500fpm 상승	±100	±150	±200	±250	
		10점	8점	6점	4점	
	선회·직진비행(10점) * 60kts시 함정침로 선회, 400ft, 100kts시 좌선회	±5°	±10°	±15°	±20°	
		10점	8점	6점	4점	
기본비행 (20점)	증·감속시 고도(10점) * 400ft, 100kts 기준	±50'	±100'	±150'	±200'	
		10점	8점	6점	4점	
	상승·강하(10점) * 500fpm	±100	±200	±300	±400	
		10점	8점	6점	4점	
함 정 착함 요령 (30점)	강하률(15점) * 1.2nm, 400ft, 60kts 기준, 0.5nm까지 300fpm 접근	±50	±100	±150	±200	
		15점	12점	9점	6점	
	동조기동 및 함정 착함(15점)	±2.5'	±5'	±10'	±15'	
		15점	12점	9점	6점	
계기비행 (20점)	속도·Heading유지(10점) * 500fpm 상승·강하	±0°/±100	±5°/±200	±10°/±300	±15°/±400	
		10점	8점	6점	4점	
	고도·속도 유지(10점) *선회시(15°)	±0'/±5	±50'/±10	±100'/±20	±150'/±30	
		10점	8점	6점	4점	

평가위원	계급(직급)	성명	(인)
------	--------	----	-----

[붙임 2 - 장소 상세]

□ 전문경력관 가군

○ 장 소 : 경북 포항시 남구 동해안로 5947(청림동)

* 응시자 집결장소 : 해군항공사령부 **항공역사관**

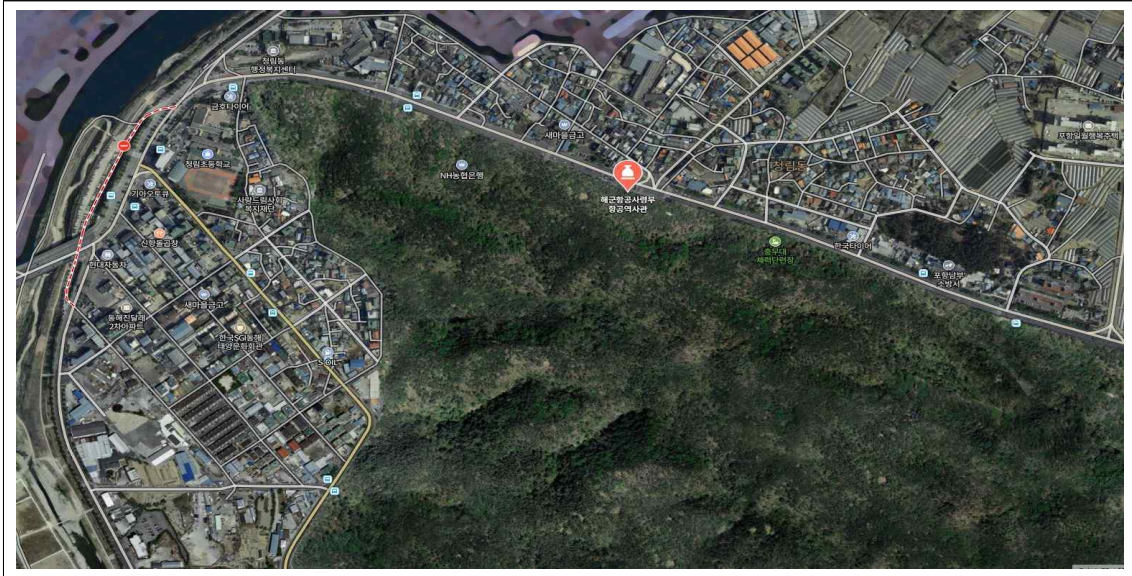

□ 경위

○ 장 소 : 경남 사천시 사남면 유천리 916, 한국항공우주산업 본사 **서문 면회실** (항공우주박물관 방문)

* 응시자 집결장소 : 한국항공우주산업 본사 **서문 면회실**

** 상세장소는「<http://naver.me/5qR2R3mT> (네이버 지도)」 아래 사진 등 참조

